N° 2 - OCTOBRE 2026

GUILLAUMIN SE RACONTE !



Le lycée vu par les élèves UPE2A

Découvrez le lycée à travers le regard des élèves UPE2A p.2



Le saviez-vous ?

Les élèves de 3PM ont fait une sortie scolaire à Paris et nous présentent des monuments historiques

p.3



Ma nouvelle scientifique

Vous pensez que les robots n'ont rien de biologique ? Les 1ASSP1 vous informent.

p.4



Nos écrivains

Découvrez un poème d'une élève d'UPE2A.

p.5



A vous de jouer !

Découvrez des jeux à faire seul ou à plusieurs !

p.6

Les élèves de la classe UPE2A vous parlent des élections au lycée Armand Guillaumin

Article rédigé par Danilo, Hakim, Ruth, Rutha, Anastasiia

Les délégués

C'EST QUI ?

C'est pour les élèves. Ils votent pour deux personnes qui représentent la classe.
C'est comme un médiateur entre les élèves et les CPE, les profs, les surveillants, le proviseur, pour une classe.
Normalement cette personne est le meilleur élève de la classe.

Les élections de délégués :

C'est un vote où les élèves qui se présentent parlent aux autres élèves. Les élèves écoutent pour savoir pour qui voter.
Ils votent pour deux personnes : un délégué et son suppléant.

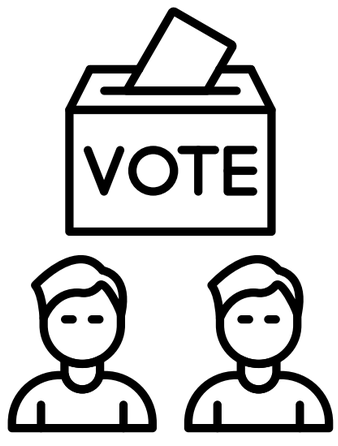

Le C.V.L

C'est le conseil de la vie lycéenne. C'est dans chaque lycée en France : les élèves échangent avec les professeurs et le proviseur pour améliorer la vie au lycée.

Le conseil de discipline

C'EST QUOI ?

L'objectif, c'est écouter, et comprendre, aider et transmettre.

Quand il y a un problème avec un élève du lycée, le conseil de discipline se réunit pour voter si l'élève doit rester ou pas, ou si on lui donne une autre sanction.





Les monuments de Paris vus par les 3PM : histoire et citoyenneté !

Article rédigé par les élèves de 3PM

NOTRE DAME DE PARIS

On a pris le RER C à 9h et on a marché jusqu'à Notre Dame de Paris. On a pris une photo de classe et une photo avec tous nos pieds sur le point zéro (Le point de départ de la mesure de tous les kilométrages de France). Ensuite, on est parti aux arènes de Lutèce.







LES ARÈNES DE LUTÈCE

En marchant, on a vu une boutique de vente d'occasion. Il y avait des ukulélés. On est arrivé aux arènes de Lutèce, c'était magnifique. Lutèce est la ville antique qui existait avant Paris. Avant, les gens se battaient dans les arènes. Puis, on est parti au Panthéon et on a vu le blocus d'Henri IV. Le Panthéon c'est là où reposent les hommes importants de la France.



LE SÉNAT

Après le Panthéon, on est parti au jardin du Luxembourg. On a vu le Sénat où on a fait une petite pause. Ensuite, on avait faim donc on est allé manger dans une crêperie.

Un vaccin prometteur contre le cancer, c'est possible ?

Article rédigé par Neila, 1-ASSP1

Des chercheurs ont testé un vaccin personnalisé à base d'ARNm contre certains mélanomes.

Une piste pour la régénération

Ce vaccin à base d'ARNm aide le système immunitaire à reconnaître les cellules cancéreuses, les résultats sont encourageants mais c'est encore expérimental. L'ARN transmet les instructions pour la fabrication des protéines. "Pour la première fois, un vaccin contre le cancer à base d'ARNm franchit une étape décisive."

Source : Numerama, août 2026





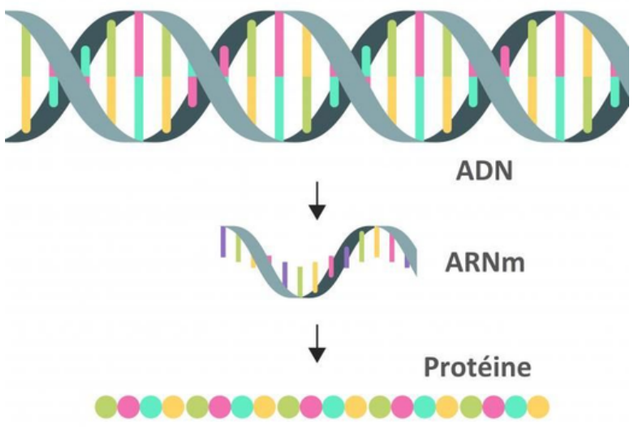

Mot scientifique du jour

ARNm : Acide ribonucléique messager : molécule qui transporte des instructions pour fabriquer des protéines.

Une page dédiée à la poésie de nos élèves

Poème

J'aime les montagnes.

J'aime la petite maison.

J'aime l'enfant et la dame avec la robe bleue.

J'aime les fleurs, le ciel, les nuages, les arbres.

Et j'aime la dame avec la robe noire.



Peiture réalisée par Claude Monet en 1873

Ruth

Les élèves d'UPE2A créent des jeux pour vous !

L'été

soleil, hamac, lunettes, chaise longue, palmier, pique nique, crème solaire, glace, bouée, ballon de plage

K M Z L E D S Y N G N Z E Y H
C G G Z C Q E A L B D S P Q C
P A Q I A E T W B G I Z I T K
A N M I L I T P S A I V Q H N
E U X A G E E L H E B Q U K A
N R I P H D N C K X P X E D P
P J I N A E U G T S X C A A N
X F G A É L L W H Y L L W C P
F I W U L S M B A L L O N N L
W C O X B O W I A X Q H I N A
I B C I F W S B E K A Q U I G
I N Q L I E L O S R U C S R E
É M É R C Z A Q R E V X R Z P
M M G F A L O N G U E F T V H
H S W M P Y G U T X J G H K E